

Ernemann Heag XI Tropical

Fabricant (si # de la marque) :		Pays de fabrication :	Allemagne
Début de fabrication :	1917	Fin de fabrication :	1926
Rareté :	Rare	Page du McKeown :	282
Type d'appareil :	Chambre		

Film

Type de film :	Plaque	Nombre maxi de vues :	
Format :	9 x 12	Format :	
Format :		Format :	
Avancement :	Non	Position :	-
Rembobinage :	Non	Position :	-

Exposition

Cellule :		Position :	
Sensibilité :			

Obturbateur

Marque de l'obturateur :		Modèle de l'obturateur :	Chronos
Type d'obturateur :		Vitesses :	1 Å 1/300, B, T

Objectif

Type d'objectif :		Montage de l'objectif :	Fixe
Marque de l'objectif :	Ernemann	Modèle de l'objectif :	Doppel Anastigmat
Monture d'objectif :		Mode de map :	
Focale :	13,5 cm	Ouverture maxi :	6,8

Divers

Type de pile :			
Forme du soufflet :	Conique	Couleur du soufflet :	Havane
Décentrement vertical :		Décentrement horizontal :	
Type de viseur :	Externe fixe	Second viseur :	Externe pliant fixe

Description (Texte de BP)

Il s'agit d'un folding en teck verni, et aux éléments métalliques de structure en laiton dans la tradition des appareils "coloniaux/tropicaux" du début du XXème siècle. Bien que l'Allemagne n'ait pas eu un empire colonial de grande taille, son industrie photographique a construit beaucoup d'appareils de ce type.

Format de plaque 9x12 cm, objectif Ernemann Doppel Anastigmat 6,8/13,5 cm n° 17xxx.

Obturbateur Chronos 1 à 1/100, B,T et 1/300.

Viseur clair pivotant avec niveau à bulle associé et viseur iconométrique à dioptrie avec réticule qui sort et rentre dans le boîtier lors de l'ouverture et de la fermeture de l'abattant.

Décentrement vertical et horizontal par vis sans fin.

Soufflet en cuir havane.

Les embases des compas d'ouverture de l'abattant sont fixées à une plaquette qui peut coulisser dans un rail en U; cela permet d'ouvrir l'abattant au-delà de la position orthogonale vis-à-vis du boîtier.

Deux échelles de mise au point, à gauche du soufflet, type classique 2m-INF et à droite du soufflet, échelle marquée "HL - infini " parallèle au bord de l'abattant.

Référence : Göllner, Peter Ernemann Cameras, Hückelhoven, Wittig Fachbuchverlag, 1995 p 199 ISBN 3-930359-29-4

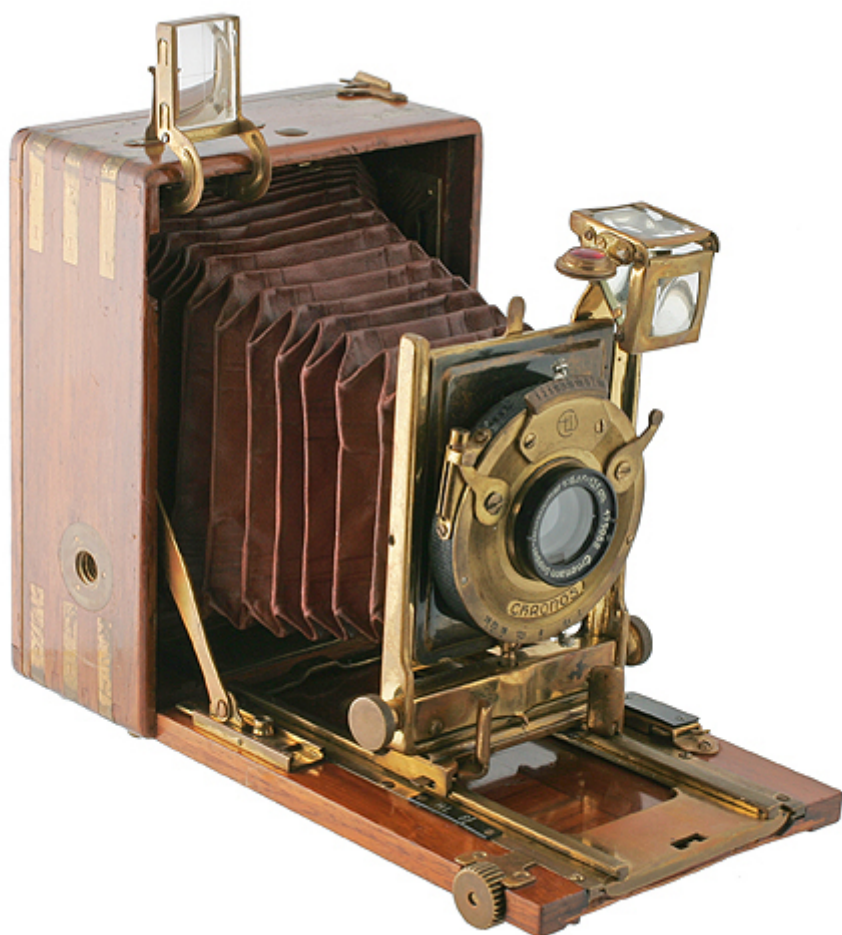

www.collection-appareils.fr