

Noxa Noxa

Fabricant (si # de la marque) :		Pays de fabrication :	France
Début de fabrication :	1920	Fin de fabrication :	1924
Rareté :	Rare	Page du McKeown :	-
Type d'appareil :	Chambre		

Film

Type de film :	Plaque	Nombre maxi de vues :	
Format :	6 x 9 cm	Format :	
Format :		Format :	
Avancement :	Non	Position :	-
Rembobinage :	Non	Position :	-

Exposition

Cellule :	Position :
Sensibilité :	

Obturbateur

Marque de l'obturateur :	Modèle de l'obturateur :
Type d'obturateur :	Vitesses :

Objectif

Type d'objectif :	Montage de l'objectif :	Fixe
Marque de l'objectif :	Modèle de l'objectif :	Euryplan
Monture d'objectif :	Mode de map :	
Focale :	Ouverture maxi :	4,5

Divers

Type de pile :		Couleur du soufflet :	
Forme du soufflet :		Décentrement horizontal :	
Décentrement vertical :		Second viseur :	
Type de viseur :			

Description (Texte de R_L)

Ce petit folding Noxa est de très belle construction. Il est probable qu'une grande partie des pièces soit d'origine allemande, vu la parenté évidente avec les "Sonnet" de Nettel, Ica et Zeiss Ikon. Mais la façade en aluminium rappelle les fabrication Noxa dans le domaine des agrandisseurs.

L'obturateur est un "DRP Compound DRGM" N° 371939. (vitesses 1 2 5 10 25 50 100 250) et l'objectif est un "Euryplan Série Va F : 4,5 N° 00 F = 90 mm SCHULZE & BILLERBECK GOERLITZ N° 16391".

La mise au point s'effectue par une grosse molette près du viseur.

Il a deux écrous de pied au pas du Congrès.

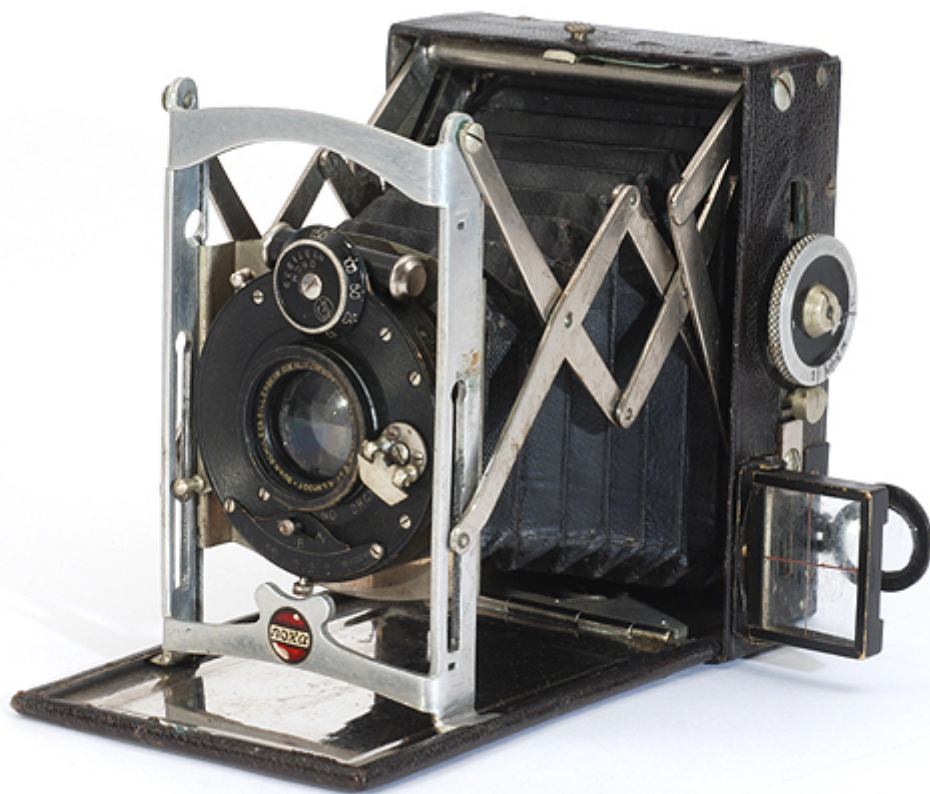

www.collection-appareils.fr