

Zeiss Ikon Super Ikonta B

Fabricant (si # de la marque) :		Pays de fabrication :	Allemagne
Début de fabrication :	1937	Fin de fabrication :	1951
Rareté :	Rare	Page du McKeown :	1059
Type d'appareil :	Folding		

Film

Type de film :	120	Nombre maxi de vues :	12
Format :	6 x 6 cm	Format :	
Format :		Format :	
Avancement :	Molette/CIÃ©	Position :	Sur le capot
Rembobinage :	Non	Position :	-

Exposition

Cellule :	Non	Position :	
Sensibilité :			

Obturbateur

Marque de l'obturateur :	F. Deckel	Modèle de l'obturateur :	Compur-Rapid
Type d'obturateur :	Central	Vitesses :	1 Ã 1/400, B

Objectif

Type d'objectif :	Standard	Montage de l'objectif :	Fixe
Marque de l'objectif :	Zeiss	Modèle de l'objectif :	Tessar
Monture d'objectif :		Mode de map :	TÃ©mÃ©trique couplÃ©e
Focale :	8 cm	Ouverture maxi :	2,8

Divers

Type de pile :			
Forme du soufflet :	Conique	Couleur du soufflet :	Noir
Décentrement vertical :	non	Décentrement horizontal :	non
Type de viseur :	TÃ©mÃ©trique couplÃ© au viseur	Second viseur :	

La première chose que l'on remarque sur le Super Ikonta B (6 x 6) 532/16 en le comparant à son prédécesseur, le 530/16 , c'est la modification de la visée : un seul oculaire pour la visée de cadrage et le réglage téléométrique.

Plusieurs modèles différents de ces boîtiers ont été fabriqués. Celui présenté ici, le plus ancien, est équipé du Tessar Carl Zeiss Jena 8 cm f:2,8 et de l'obturateur Compur Rapid aux vitesses de 1 à 1/400 et pose B.

Le système de réglage téléométrique est identique à celui du 530/16.

Le compteur se bloque pour chaque prise de vue et ne se déverrouille que lorsque le déclencheur a été activé ; ce mécanisme a d'abord vu le jour sur les derniers 530/16.

Le 532/16 premier modèle a été construit de 1937 à 1951.

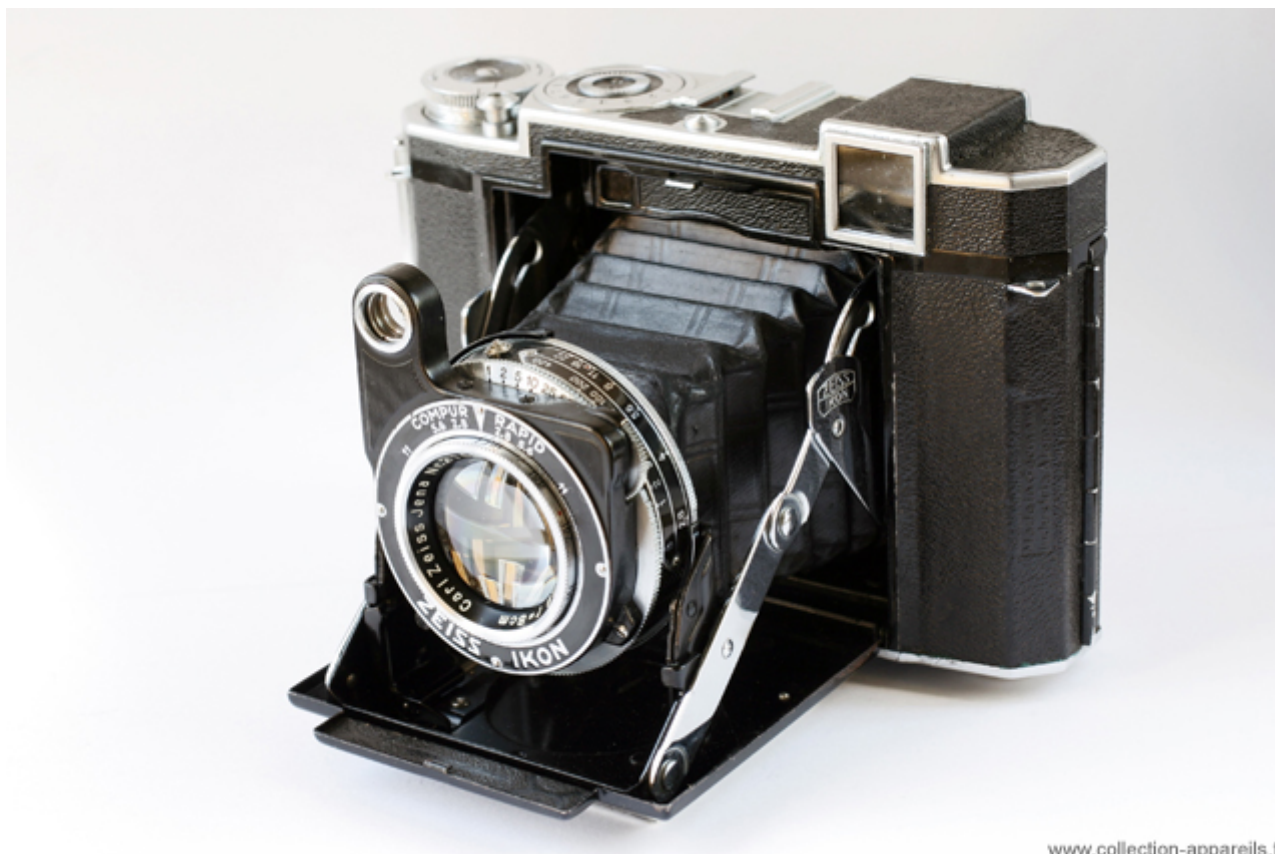

www.collection-appareils.fr