

Contessa Folding mÃ©tallique de poche

Fabricant (si # de la marque) :		Pays de fabrication :	Allemagne
DÃ©but de fabrication :	1913	Fin de fabrication :	1913
RaretÃ© :	Rare	Page du McKeown :	-
Type d'appareil :	Chambre		

Film

Type de film :	Plaque	Nombre maxi de vues :	1
Format :	6 x 4,5 cm	Format :	
Format :		Format :	
Avancement :	Non	Position :	-
Rembobinage :	Non	Position :	-

Exposition

Cellule :	Non	Position :	
SensibilitÃ© :			

Obturateur

Marque de l'obturateur :	Bausch & Lomb	ModÃ¨le de l'obturateur :	Vici
Type d'obturateur :	Pneumatique	Vitesses :	1 Ã 1/100, B, T, C

Objectif

Type d'objectif :	Standard	Montage de l'objectif :	Fixe
Marque de l'objectif :	-	ModÃ¨le de l'objectif :	Isoplast
Monture d'objectif :		Mode de map :	Curseur sur index linÃ©aire des distances
Focale :	75 mm	Ouverture maxi :	6,3

Divers

Type de pile :			
Forme du soufflet :	Conique	Couleur du soufflet :	Noir
DÃ©centrement vertical :		DÃ©centrement horizontal :	
Type de viseur :	Externe pliant fixe	Second viseur :	

Description (Texte de PG)

Si Contessa annonce si fièrement que sa chambre folding est métallique, c'est qu'à l'époque un grand nombre d'appareils similaires sont encore en bois. Ici, l'abattant et le corps sont en métal, vraisemblablement de l'aluminium, ce qui permet d'associer la légèreté à la robustesse.

On ne manque pas de remarquer l'arceau atypique qui remplace le traditionnel U sur lequel est fixé le bloc objectif / obturateur et au sommet duquel se trouve un unique viseur.

Cet appareil a été construit avant la fusion de 1919 avec la société Nettel.

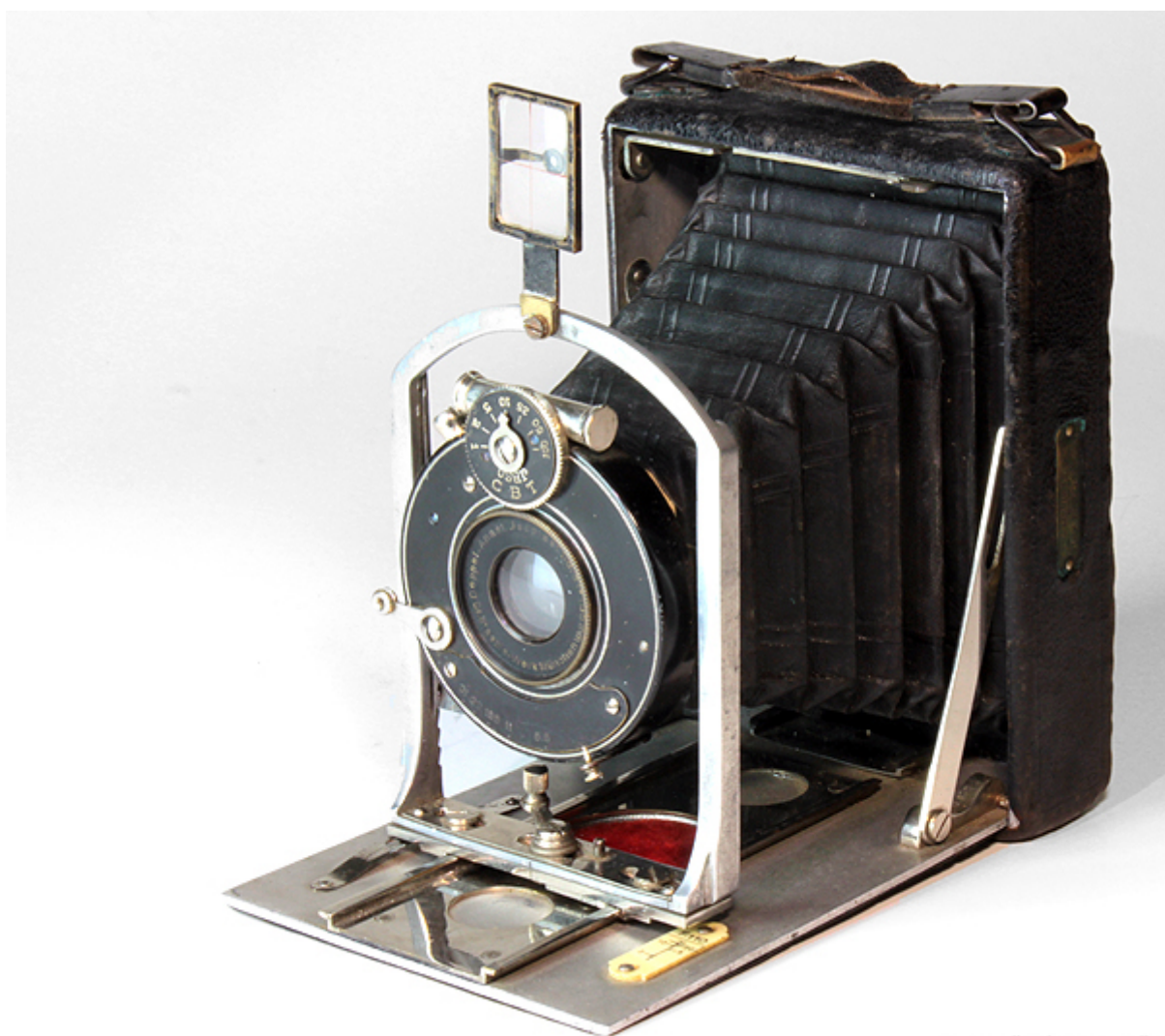

www.collection-appareils.fr