

## Photo-Hall Perfect Pliant n°2

---

Fabricant (si # de la marque) :

Pays de fabrication :

Inconnu

Début de fabrication :

1903

Fin de fabrication :

1927

Rareté :

Rare

Page du McKeown :

-

Type d'appareil :

Folding

### Film

---

Type de film :

116

Nombre maxi de vues :

Format :

6,5 x 11 cm

Format :

Format :

Format :

Avancement :

Molette/CIÃ©

Position :

Sur le cotÃ©

Rembobinage :

Non

Position :

-

### Exposition

---

Cellule :

Position :

Sensibilité :

### Obturateur

---

Marque de l'obturateur :

Modèle de l'obturateur :

Type d'obturateur :

Vitesses :

### Objectif

---

Type d'objectif :

Montage de l'objectif :

Fixe

Marque de l'objectif :

-

Modèle de l'objectif :

Rectiligne 1er choix

Monture d'objectif :

Mode de map :

Focale :

Ouverture maxi :

### Divers

---

Type de pile :

Forme du soufflet :

Couleur du soufflet :

Décentrement vertical :

Décentrement horizontal :

Type de viseur :

Second viseur :

[www.collection-appareils.fr](http://www.collection-appareils.fr)

[www.collection-appareils.fr](http://www.collection-appareils.fr)

# PERFECT-PLIANT, N° 1

(Modèle spécial du Photo-Hall, marque déposée)

Format  $6\frac{1}{2} \times 9$

Objectif achromatique

**28** Francs

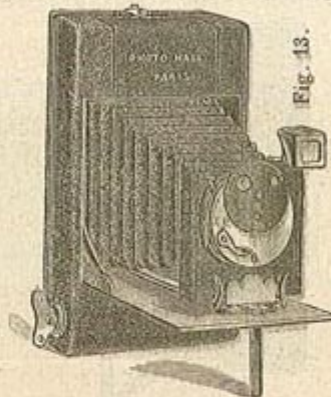

Fig. 13.

Format  $8 \times 10\frac{1}{2}$

Objectif achromatique

**38** Francs

Appareil pliant gainé en maroquin gros grain, de volume réduit ayant, fermé, la forme d'une boîte plate rectangulaire. Cet appareil est muni d'un soufflet en peau, d'un objectif achromatique extra-rapide, premier choix avec diaphragmes tournants, d'un obturateur toujours armé faisant la pose et l'instantané, d'un viseur clair redresseur permettant de viser dans les deux sens, d'une fenêtre à verre rouge permettant de voir le numéro de la pellicule posée, et d'une instruction détaillée.

Cet appareil peut se charger en plein jour avec des bobines de pellicules en rouleau et se fait dans les trois formats suivants :

| FORMAT                   | Hauteur  | Largeur | Épaisseur          | Poids   | Prix de l'appareil | Prix des sacs |
|--------------------------|----------|---------|--------------------|---------|--------------------|---------------|
| $6 \times 6$             | 13 $c/m$ | 7 $c/m$ | $3\frac{1}{2} c/m$ | 300 gr. | 20 fr.             | 2 fr.         |
| $6\frac{1}{2} \times 9$  | 18       | 8       | 4                  | 500     | 28                 | 2 »           |
| $8 \times 10\frac{1}{2}$ | 30       | 11      | $4\frac{1}{2}$     | 700     | 38                 | 2 50          |

# PERFECT-PLIANT, N° 2

(Modèle spécial du Photo-Hall, marque déposée)

Format  $6\frac{1}{2} \times 9$

avec objectif rectiligne

Premier choix

**60** Francs



Fig. 14.

Format  $8 \times 10\frac{1}{2}$

avec objectif rectiligne

Premier choix

**75** Francs

Appareil pliant de volume réduit, ayant, fermé, la forme d'une boîte plate arrondie aux deux extrémités et recouvert de maroquin à gros grain. Les dimensions de l'appareil fermé  $6\frac{1}{2} \times 9$  sont les suivantes : longueur, 17  $c/m$ , largeur, 9  $c/m$ , épaisseur, 4  $c/m$ . Celles de l'appareil  $8 \times 10\frac{1}{2}$  sont : longueur, 20  $c/m$ , largeur, 11  $c/m$ , épaisseur,  $4\frac{1}{2} c/m$ . Le poids du  $6\frac{1}{2} \times 9$  est de 450 grammes, celui du  $8 \times 10\frac{1}{2}$  de 750 grammes. L'objectif est un rectiligne premier choix avec diaphragmes munis d'un obturateur à vitesses variables, toujours armé, faisant la pose ou l'instantané. La partie qui supporte l'objectif peut se déplacer dans le sens de la hauteur et de la largeur. L'appareil peut se charger en plein jour avec des bobines de pellicules en rouleaux. Il est muni d'un soufflet peau, d'un viseur clair, redresseur réversible, d'une fenêtre à verre rouge permettant de voir le numéro de la pellicule posée, de deux écrous permettant de le mettre sur un pied et est accompagné d'une instruction détaillée.

Prix de l'appareil  $6\frac{1}{2} \times 9$  **60** Francs.

Prix de l'appareil  $8 \times 10\frac{1}{2}$  **75** Francs.

Adaptateur avec 3 châssis métal pour l'emploi des plaques  $6\frac{1}{2} \times 9$  . . . . . Fr. **10 »**  
 $9 \times 12$  . . . . . **12.50**

Sac cuir avec courroie pour appareil  $6 \times 9$  fr. **4,50** Pour appareil  $8 \times 10\frac{1}{2}$  Fr. **5**

**Franco de port à partir de 25 francs**