

Photo-Plait Chambre Folding Platos n°2

Fabricant (si # de la marque) :		Pays de fabrication :	France
Début de fabrication :	1917	Fin de fabrication :	1917
Rareté :	Rare	Page du McKeown :	-
Type d'appareil :	Chambre		

Film

Type de film :	Plaque	Nombre maxi de vues :	
Format :	10 x 15 cm	Format :	
Format :		Format :	
Avancement :	Non	Position :	-
Rembobinage :	Non	Position :	-

Exposition

Cellule :	Position :
Sensibilité :	

Obturateur

Marque de l'obturateur :	Modèle de l'obturateur :
Type d'obturateur :	Vitesses :

Objectif

Type d'objectif :	Montage de l'objectif :	Fixe
Marque de l'objectif :	Modèle de l'objectif :	Anastigmat
Monture d'objectif :	Mode de map :	
Focale :	Ouverture maxi :	

Divers

Type de pile :		Couleur du soufflet :	
Forme du soufflet :		Décentrement horizontal :	
Décentrement vertical :		Second viseur :	
Type de viseur :			

www.collection-appareils.fr

PHOTO-PLAIT, 37 et 39, Rue Lafayette — Paris-Opéra

Chambre Platos 9×12, 10×15

CONSTRUCTION FRANÇAISE

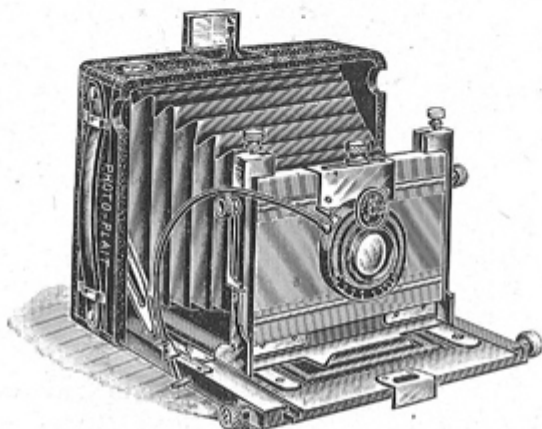

Chambre pliante en acajou verni, gainée maroquin, soufflet peau, chariot à crémaillère avec double coulisse et vis de serrage, objectif à diaphragme iris, obturateur de précision faisant la pose ou l'instantané, marchant au doigt ou avec le déclencheur métallique et donnant des vitesses allant jusqu'au 1/150^e de seconde, poignée, viseur clair à pivot mobile, niveau et deux écrous. L'objectif peut se déplacer dans les deux sens. Chaque appareil est livré avec un déclencheur, trois châssis simples en métal et un manuel de photographie.

	9×12	10×15
Avec Anastigmat P. H. Plait f. 6,8	250. »	285. »
Châssis supplémentaire	2.25	3.50
Sac tout cuir	35. »	40. »