

Photo-Plait Platos n°10

Fabricant (si # de la marque) :

Pays de fabrication :

Inconnu

Début de fabrication :

1922

Fin de fabrication :

1929

Rareté :

Rare

Page du McKeown :

-

Type d'appareil :

Chambre

Film

Type de film :

Plaque

Nombre maxi de vues :

Format :

10 x 15 cm

Format :

Format :

Format :

Avancement :

Non

Position :

-

Rembobinage :

Non

Position :

-

Exposition

Cellule :

Position :

Sensibilité :

Obturbateur

Marque de l'obturateur :

Modèle de l'obturateur :

Type d'obturateur :

Vitesses :

Objectif

Type d'objectif :

Montage de l'objectif :

Fixe

Marque de l'objectif :

Berthiot

Modèle de l'objectif :

Olor

Monture d'objectif :

Mode de map :

Focale :

Ouverture maxi :

Divers

Type de pile :

Forme du soufflet :

Couleur du soufflet :

Décentrement vertical :

Décentrement horizontal :

Type de viseur :

Second viseur :

www.collection-appareils.fr



CHAMBRES "TOURISTE"

Format 13×18 c/m

Ces chambres sont de construction soignée. Arrière pliant avec compas et équerres. Chariot mobile à double crémaillère avec boutons de manœuvre et de serrage. Double bandes d'accrochement avec attaches spéciales. Décentrement vertical et horizontal. Cadre de mise au point avec verre doux extra fin quadrillé. Angles non coupés. Soufflet tournant. Poignée façonnée. En noyer demi verni. Soufflet qualité extra. 3 châssis doubles à rideau.

Dimensions : 240 × 180 × 80^m/m. Poids : 1600 gr.

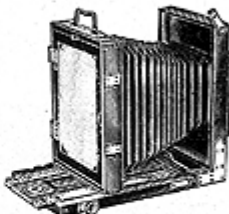

PRIX :

| | |
|---|-------|
| Sans optique ni obturateur | 150 » |
| Avec rectiligne sur obturateur "Normal" 1/100 ^e | 255 » |
| — Anastigmat "P. P. H." f. 6,3 sur obturateur "Normal" | 325 » |
| — — Roussel "Stylor" f. 6,3 sur obturateur "Normal" | 410 » |
| — — Berthiot "Olor" f. 5,7 sur obturateur "Normal" | 465 » |
| Châssis supplémentaire | 38 » |
| Sac en toile grise, bordé cuir | 30 » |

FOLDING "PLATOS" N° 10

Formats 10×15 et 13×18 c'm

Appareils construits en acajou gainé maroquin fin. Ferrures nickelées. Ces chambres, une fois fermées, offrent l'aspect d'un élégant coffret, l'objectif et l'obturateur se trouvant renfermés à l'intérieur. Double décentrement avec boutons de serrage. Nouveau système d'emboîtement immédiat des planchettes d'objectif. Chariot à double crémaillère oblique avec vis de serrage. Deux niveaux encastés. Poignée en cuir. Deux écrous au pas du congrès. Cadre verre dépoli quadrillé. Deux bandes d'ivoirine pour le réglage automatique. Soufflet cuir. Livrés avec 3 châssis métalliques simples. Viseur clair.

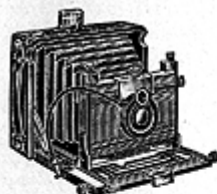

10 × 15 Dimensions 210 × 160 × 70^m/m Poids 1200 gr.
13 × 18 — 240 × 190 × 80^m/m — 1600 gr.

PRIX AVEC 3 CHASSIS SIMPLES MÉTAL

| | 10 × 15 | 13 × 18 |
|--|---------|---------|
| Folding sans optique ni obturateur... .. | 240 » | 265 » |
| Avec anast. "P. P. H." f. 6,3, obt. 1/100 ^e | 440 » | 475 » |
| — Roussel "Stylor" f. 6,3 obt. 1/100 ^e | 475 » | 510 » |
| — Berthiot "Olor", f. 5,7 — — | 570 » | 635 » |
| — Berthiot "Olor", f. 5,7 sur Compur 1/150 ^e . | 615 » | 690 » |
| — Tessar-Zeiss "Iéna" f. 4,5 s. Compur 1/150 ^e | 1090 » | 1265 » |
| Supplément pour appareil de luxe livré avec 3 châssis doubles à rideau. | 90 » | 110 » |
| Châssis double supplémentaire... .. | 37 » | 38 » |
| Châssis métallique supplémentaire | 4 » | 6 50 |
| Châssis Film-Pack | 42 » | 45 » |
| Photomètre M et V donnant la pose exacte... .. | 35 » | 35 » |
| Sac cuir doublé velours noir ou havane... .. | 90 » | 110 » |

FRANCO DE PORT ET D'EMBALLAGE A PARTIR DE 50 Francs