

Ebner 337

Fabricant (si # de la marque) :		Pays de fabrication :	Allemagne
Début de fabrication :	1934	Fin de fabrication :	0
Rareté :	Rare	Page du McKeown :	254
Type d'appareil :	Folding		

Film

Type de film :	120	Nombre maxi de vues :	8
Format :	6 x 9 cm	Format :	
Format :		Format :	
Avancement :	Molette/CIÃ©	Position :	Sur le cotÃ©
Rembobinage :	Non	Position :	-

Exposition

Cellule :	Non	Position :	
Sensibilité :			

Obturateur

Marque de l'obturateur :	F. Deckel	Modèle de l'obturateur :	Compur S
Type d'obturateur :	Central	Vitesses :	

Objectif

Type d'objectif :	Standard	Montage de l'objectif :	Fixe
Marque de l'objectif :	Carl Zeiss	Modèle de l'objectif :	Tessar
Monture d'objectif :		Mode de map :	
Focale :	105 mm	Ouverture maxi :	4,5

Divers

Type de pile :		Couleur du soufflet :	
Forme du soufflet :	Conique	Décentrement horizontal :	Non
Décentrement vertical :	Non	Second viseur :	
Type de viseur :	Externe pliant fixe		

Le folding Ebner en bakélite chinée marron se décline en au moins quatre modèles.

Chacun porte un n° en fonction de son objectif et de son obturateur. Les différences s'arrêtent là.

336 : objectif Schneider Xenar 4,5/10,5 et obturateur Compur S

337 : objectif Zeiss Tessar 4,5/10,5 et obturateur Compur S

340 : objectif Ebner 6,3/10,5 et obturateur Vario

341 : objectif Ebner 4,5/10,5 et obturateur Pronto S

PRIX des appareils EBNER 6×9

Les appareils EBNER 6×9 à pellicules sont livrés en boîte carton avec une petite poignée, une rotule spéciale pour vues en largeur, un déclencheur et un mode d'emploi.

EBNER 340, avec objectif anastigmat Ebner F 6,3 de 105 m/m de focale et obturateur Vario **345 »**

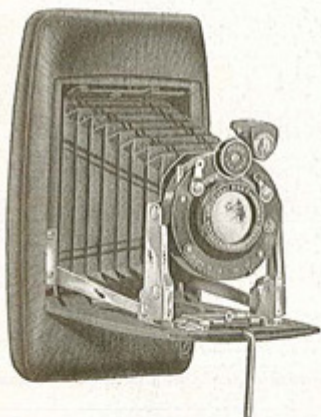

EBNER 341, avec objectif anastigmat Ebner F 4,5 de 105 m/m de focale, et obturateur à retardement Pronto S **445 »**

EBNER 337, avec objectif anastigmat Zeiss Tessar F 4,5 de 105 m/m de focale, et obturateur à retardement Compur S.... **930 »**

