

Zeiss Ikon Trona

Fabricant (si # de la marque) :		Pays de fabrication :	Allemagne
Début de fabrication :	1929	Fin de fabrication :	1938
Rareté :	Peu courant	Page du McKeown :	1061
Type d'appareil :	Chambre		

Film

Type de film :	Plaque	Nombre maxi de vues :	
Format :	9 x 12 cm	Format :	
Format :		Format :	
Avancement :	Non	Position :	-
Rembobinage :	Non	Position :	-

Exposition

Cellule :	Non	Position :	
Sensibilité :			

Obturateur

Marque de l'obturateur :	F. Deckel	Modèle de l'obturateur :	Compur
Type d'obturateur :	Central	Vitesses :	1 Å 1/200, B, T

Objectif

Type d'objectif :	Standard	Montage de l'objectif :	Fixe
Marque de l'objectif :	Carl Zeiss Jena	Modèle de l'objectif :	Tessar
Monture d'objectif :		Mode de map :	Par crÃ©mailÃ´re avant
Focale :	13,5 cm	Ouverture maxi :	3,5

Divers

Type de pile :			
Forme du soufflet :	Conique	Couleur du soufflet :	Noir
Décentrement vertical :	oui	Décentrement horizontal :	oui
Type de viseur :	Externe pliant fixe	Second viseur :	Sportif

Description (Texte de SD)

C'est une chambre d'aspect classique, de construction robuste en aluminium gainé de cuir. Malgré le matériau, elle est relativement lourde. Ceci est due à la qualité de fabrication et à son imposant obturateur.

Cet obturateur Compur de 80 mm de diamètre est en rapport avec la lentille frontale (diam. 40 mm) de l'objectif Carl Zeiss Jena ouvrant à 1:3,5. L'objectif est à décentrement horizontal et vertical avec molette micrométrique.

Son soufflet à double extension par crémaillère (indexé de 2 m à l'infini), avec blocage, permet, à son extension maxi. d'obtenir le rapport 1:1.

Le viseur basculant et pliant est muni d'un niveau à bulle avec liquide rouge.

L'abattant est équipé de deux écrous de pied, au pas du congrès, afin d'équilibrer l'appareil.

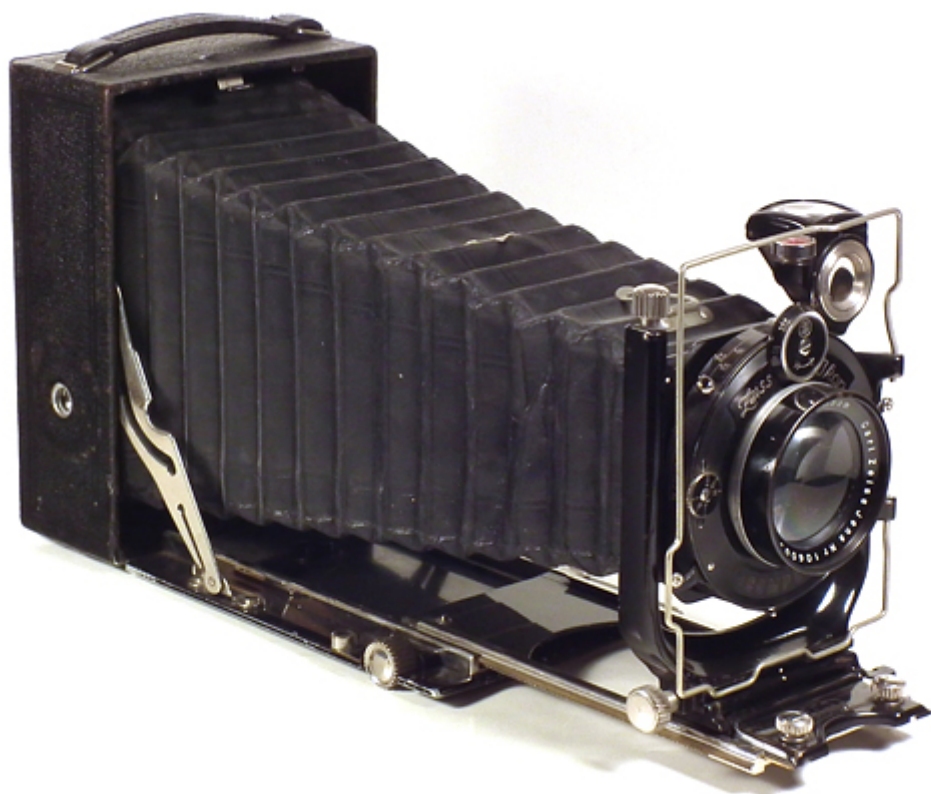

www.collection-appareils.fr