

Murer et Duroni DS0

| | | | |
|---------------------------------|----------------|-----------------------|--------|
| Fabricant (si # de la marque) : | | Pays de fabrication : | Italie |
| Début de fabrication : | 1909 | Fin de fabrication : | 0 |
| Rareté : | Rare | Page du McKeown : | |
| Type d'appareil : | Klapp StÃ©rÃ©o | | |

Film

| | | | |
|----------------|-----------|-----------------------|---|
| Type de film : | Plaque | Nombre maxi de vues : | |
| Format : | 6 x 13 cm | Format : | |
| Format : | | Format : | |
| Avancement : | Non | Position : | - |
| Rembobinage : | Non | Position : | - |

Exposition

| | | | |
|---------------|-----|------------|--|
| Cellule : | Non | Position : | |
| Sensibilité : | | | |

Obturateur

| | | | |
|--------------------------|------------|--------------------------|---------------|
| Marque de l'obturateur : | | Modèle de l'obturateur : | |
| Type d'obturateur : | Plan focal | Vitesses : | 1/31 Å 1/1000 |

Objectif

| | | | |
|------------------------|-------|-------------------------|------------|
| Type d'objectif : | | Montage de l'objectif : | Fixe |
| Marque de l'objectif : | Murer | Modèle de l'objectif : | Anastigmat |
| Monture d'objectif : | | Mode de map : | |
| Focale : | | Ouverture maxi : | 7 |

Divers

| | | | |
|-------------------------|---------------------|---------------------------|------|
| Type de pile : | | | |
| Forme du soufflet : | Conique | Couleur du soufflet : | Noir |
| Décentrement vertical : | Non | Décentrement horizontal : | Oui |
| Type de viseur : | Externe pliant fixe | Second viseur : | |

Encore une fois, la rigueur de la systématique des noms de modèles chez Murer est prise en défaut. En effet, nous sommes ici en présence d'un appareil à obturateur focal (obturateur de plaque) dont la platine avant se décentre de façon à pouvoir transformer ce klapp stéréo en appareil panoramique. La première lettre devrait donc être un F indiquant ce décentrement et un D caractérisant une platine fixe. Il semblerait donc que la notion de décentrement ne s'applique pas aux conversions d'appareils stéréo en panoramique.

Le S indique correctement qu'il s'agit d'un appareil stéréo de format 6 x 13. Le 0 indiquant que l'objectif est un aplanat f/8 est également impropre puisque l'objectif ouvre à 7. Dans la classification, un Anastigmat Murer ouvrant à 7 est indiqué par un 2.

La fabrication est du même acabit que la plupart des autres Klapp de la marque : bois et aluminium recouvert de maroquin, soufflet en peau, garnitures nickelées.

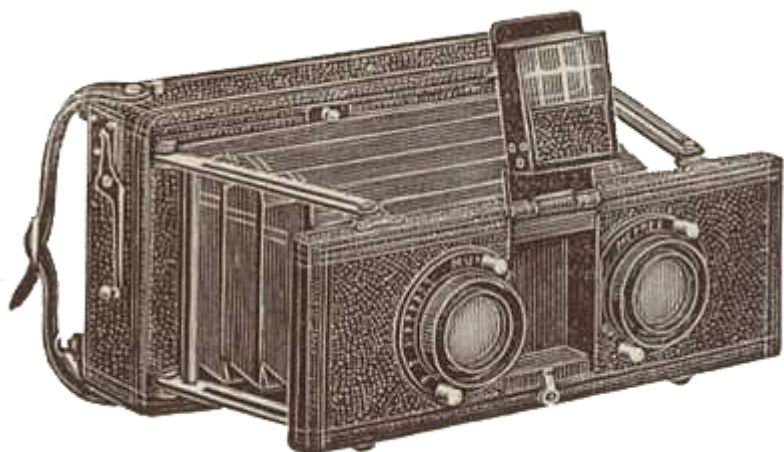

www.collection-appareils.fr