

# Photo-Presto Presto Pliant n°1

---

Fabricant (si # de la marque) :		Pays de fabrication :	France
Début de fabrication :	1921	Fin de fabrication :	1921
Rareté :	Rare	Page du McKeown :	-
Type d'appareil :	Chambre		

## Film

---

Type de film :	Plaque	Nombre maxi de vues :	1
Format :	6,5 x 9 cm	Format :	
Format :		Format :	
Avancement :	Non	Position :	-
Rembobinage :	Non	Position :	-

## Exposition

---

Cellule :	Non	Position :	
Sensibilité :			

## Obturateur

---

Marque de l'obturateur :		Modèle de l'obturateur :	
Type d'obturateur :	Central	Vitesses :	1/25 Å 1/100, B, T.

## Objectif

---

Type d'objectif :	Standard	Montage de l'objectif :	Fixe
Marque de l'objectif :		Modèle de l'objectif :	Rectiligne Extra Rapide
Monture d'objectif :		Mode de map :	Par crÃ©maille re avant
Focale :		Ouverture maxi :	

## Divers

---

Type de pile :			
Forme du soufflet :	Conique	Couleur du soufflet :	Noir
Décentrement vertical :	Non	Décentrement horizontal :	Non
Type de viseur :	Externe fixe	Second viseur :	Image rÃ©elle sur dÃ©poli

## Description (Texte de AS )

---

Cet appareil 6,5 x 9 d'entrée de gamme est destiné à l'amateur débutant.

Il s'agit d'un autre avatar de la production de Cabossel et Hude.

[www.collection-appareils.fr](http://www.collection-appareils.fr)

**PRESTO Pliant 6 1/2 x 9**

Pour plaques ou Film-Pack se chargeant en plein jour

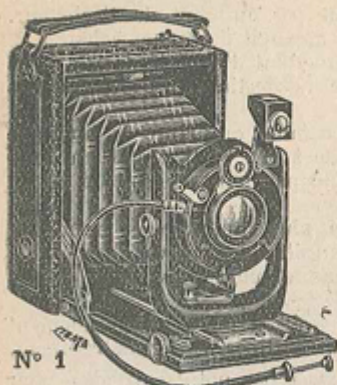

N° 1

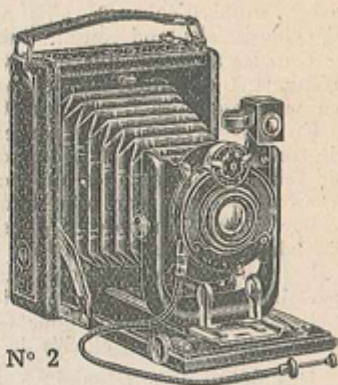

N° 2

Dimensions : 125 x 100 x 45 mm. Poids : 525 grammes

Petit appareil pliant pour plaques ou châssis Film-Pack à pellicules, corps bois gainé simili-cuir, soufflet noir, planchette à battant laqué noir, fermeture à ressort porte-objectif tout en métal d'une rigidité absolue, objectif décentrable, viseur clair redresseur, deux écrous de pied. Mise au point sur échelle graduée. Chaque appareil est livré avec trois châssis métalliques. Cadre dépoli avec abat-jour gainé, déclencheur flexible. Instruction. Table de temps de pose. Traité de photographie.

**PRIX DE L'APPAREIL PRESTO N° 1 6 1/2 x 9**

Avec Objectif Rectoplanat extra-rapide et obturateur à vitesses variables, sans crémaillère.....	Fr.	90	»
Avec Objectif Rectiligne 1 <sup>er</sup> choix extra-rapide et obturateur à vitesses variables du 1/25 <sup>e</sup> au 1/100 <sup>e</sup> de seconde. Pose en un et deux temps. Crémaillère de mise au point.....	—	125	»

**PRESTO Pliant 6 1/2 x 9 N° 2**

De construction très soignée et de grande précision, répondant à tous les besoins qu'est en droit d'exiger l'amateur expérimenté. Gainage maroquin, soufflet peau, ferrures nickelées, fermeture à ressort, porte-objectif extra rigide par blocage à pinces, objectif décentrable. Viseur clair, redresseur à niveau. Mise au point graduée et sur cadre dépoli par crémaillère, accrochage automatique sur l'infini, diaphragmes à iris, deux écrous de pied. Chaque appareil est livré avec trois châssis métalliques. Cadre dépoli avec abat-jour gainé. Déclencheur flexible. Instruction. Table de temps de pose. Traité de photographie.

**PRIX DE L'APPAREIL PRESTO N° 2 6 1/2 x 9**

Avec Objectif orthoplanastigmat symétrique F : 7,7. Obturateur à vitesses variables du 1/25 <sup>e</sup> au 1/100 <sup>e</sup> de seconde.....	Fr.	175	»
Avec Objectif anastigmat Presto F : 6,3. Obturateur de une seconde au 1/150 <sup>e</sup> .....	—	280	»
Avec Objectif anastigmat Presto F : 4,5. Obturateur de une seconde au 1/150 <sup>e</sup> .....	—	320	»
Châssis métallique supplémentaire.....	—	3	»
Châssis Film-Pack à pellicule.....	—	20	»
Sac imitation cuir, doublé, grande courroie.....	—	12	»
Sac cuir très soigné, noir ou havane, grande courroie.....	—	25	»

*Franco de port à partir de 50 francs.*