

Mentor Reflex

Fabricant (si # de la marque) :		Pays de fabrication :	Allemagne
Début de fabrication :	1926	Fin de fabrication :	1930
Rareté :	Rare	Page du McKeown :	660
Type d'appareil :	Reflex SLR		

Film

Type de film :	Plaque	Nombre maxi de vues :	
Format :	6,5 x 9 cm	Format :	
Format :		Format :	
Avancement :	Non	Position :	-
Rembobinage :	Non	Position :	-

Exposition

Cellule :	Non	Position :	
Sensibilité :			

Obturateur

Marque de l'obturateur :	Mentor	Modèle de l'obturateur :	
Type d'obturateur :	Plan focal horizontal	Vitesses :	

Objectif

Type d'objectif :		Montage de l'objectif :	Interchangeable
Marque de l'objectif :	Carl Zeiss	Modèle de l'objectif :	Tessar
Monture d'objectif :		Mode de map :	
Focale :		Ouverture maxi :	

Divers

Type de pile :			
Forme du soufflet :	Parallélogramme	Couleur du soufflet :	Noir
Décentrement vertical :	Oui	Décentrement horizontal :	Oui
Type de viseur :	Image réelle sur diaphragme	Second viseur :	

Description (Texte de JFW)

Cet appareil appelé aussi "Mentor Reflex de Luxe" était présenté comme le "must" de sa catégorie. Ce reflex autorise l'utilisation d'objectifs ayant une longue focale et permet le décentrement vertical et horizontal. La platine porte-objectif est dotée d'un volet qui sert à la fois de pare-soleil et de protection de la lentille frontale.

MENTOR

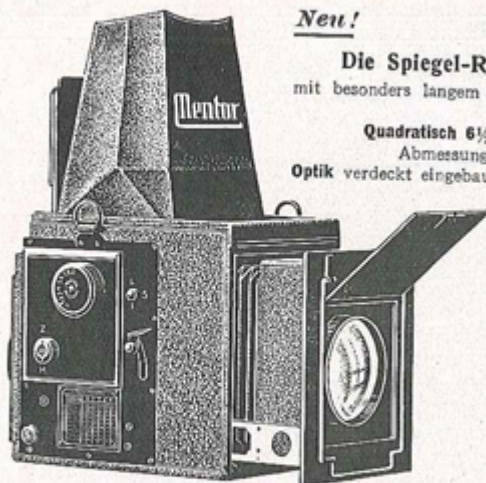

Neu! **Mentor „1926“** **Neu!**

Die Spiegel-Reflex-Kamera in höchster Vollendung

mit besonders langem Auszug für Optik höchster Lichtstärke bezw. langer Brennweite.

Quadratisch $6\frac{1}{2} \times 9, 9 \times 9$ cm — Auszug von 135—280 mm

Abmessungen $12,5 \times 16 \times 17,5$ cm — Gewicht 2150 g

Optik verdeckt eingebaut in besonderem Gehäuse mit Klappe (Sonnenblende)

Objektivbrett nach oben und unten verschiebbar, leicht auswechselbar, Feststellung durch Klemmrahmen, Neueste Konstruktion (D.R.P. a.)

Quadratisch 9×12 cm — Auszug von 165—350 mm

Abmessungen $16 \times 20 \times 21$ cm — Gewicht 3400 g

Rahmensucher

mit Diopter zur Aufnahme aus Augenhöhe

Objektivträger

stets parallel zur Platte, auch bei längstem Auszug!

Größte Widerstandsfähigkeit

Verdeckt aufziehbarer Mentor-Rolle-Verschluß

D. R. P. 399 929

für Moment, Halb- und Doppelzeit (D. R. P. a.)

Drehbarer Kassettenrahmen mit selbsttätiger Abdeckung des Hoch- und Querformates auf der oberen Mattscheibe
Mechanisches Heben und Senken der oberen Mattscheibe für Farben-Aufnahmen (D. R. P. a.)

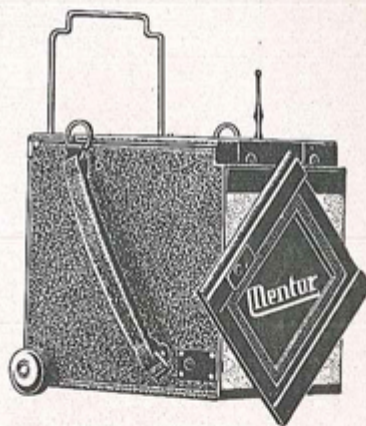
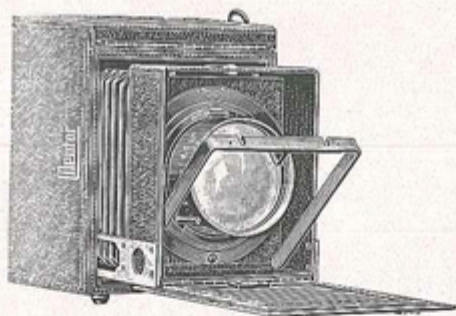

Preise einschl. 3 Doppelkassetten, Drahtauslöser und Umhängeriem
Optik in versenkter Fassung

Bildgröße	$6\frac{1}{2} \times 9$	9×9	9×12
Mit Zeiss-Tessar 4,5			
Nr. des Apparates.	13,5	15	18
Preis in RM.	271	273	275
	570.—	585.—	780.—
Mit Zeiss-Tessar 4,5			
Nr. des Apparates.	—	—	21
Preis in RM.	—	—	275 k
			840.—
Mit Zeiss-Tessar 3,5			
Nr. des Apparates.	21	21	25
Preis in RM.	5271	5273	5275
	795.—	795.—	1050.—
Mit Zeiss-Tessar 2,7			
Nr. des Apparates.	14,5	16,5	16,5
Preis in RM.	0271	0273	0275
	705.—	750.—	915.—
Dazu: Zeiss-Tele-Tessar 6,3			
Preis in RM.	25	25	32
	205.—	205.—	265.—

Größe $6\frac{1}{2} \times 9$ oder 9×9 mit Rietzschel-Prolinear 1:1,9/135 mm
Nr. 1271 ($6\frac{1}{2} \times 9$), Nr. 1273 (9×9) RM. 900.—.