

## Mazo La Sultane

---

Fabricant (si # de la marque) :		Pays de fabrication :	France
Début de fabrication :	1905	Fin de fabrication :	1905
Rareté :	Rare	Page du McKeown :	
Type d'appareil :	Chambre		

### Film

---

Type de film :	Plaque	Nombre maxi de vues :	1
Format :	9 x 12 cm	Format :	
Format :		Format :	
Avancement :	Non	Position :	-
Rembobinage :	Non	Position :	-

### Exposition

---

Cellule :	Non	Position :	
Sensibilité :			

### Obturateur

---

Marque de l'obturateur :		Modèle de l'obturateur :	
Type d'obturateur :		Vitesses :	P, I

### Objectif

---

Type d'objectif :		Montage de l'objectif :	Fixe
Marque de l'objectif :		Modèle de l'objectif :	Achromatique
Monture d'objectif :		Mode de map :	Curseur sur index linéaire des distances
Focale :		Ouverture maxi :	

### Divers

---

Type de pile :			
Forme du soufflet :	Conique	Couleur du soufflet :	
Décentrement vertical :		Décentrement horizontal :	
Type de viseur :	Externe fixe	Second viseur :	Image réelle sur diapositive

## Description (Texte de Sylvain Halgand )

---

Cette publicité extraite de la revue mensuelle "Ombres et Lumière" de juin 1905 nous présente une chambre portant la marque de Mazo, ce qui est normal dans la mesure où cette revue était éditée par E. Mazo.

Cette chambre en bois gainé semble assez sommaire.

www.collection-appareils.fr

JOLIE FOLDING RÉCLAME

# “ La Sultane ”

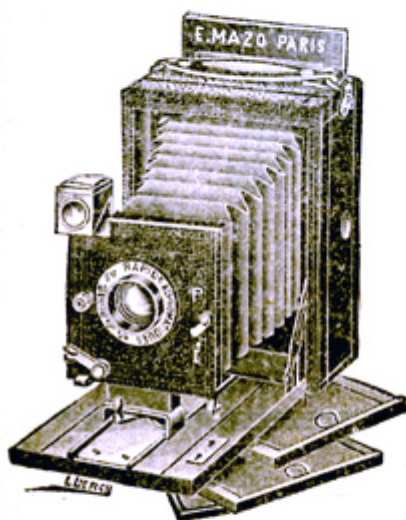

POUR  
CLICHÉS

9 × 12

**21 fr.50**

*Franco  
de port  
par toute  
la France*

\*\*\*\*\*

**FOLDING** toute gainée noire Objectif achromatique rapide, diaphragme à iris, obturateur toujours armé pour poses et instantanés, soufflet peau, viseur clair redressant l'image et le pivot pour opérer dans les deux sens ; deux écrous au pas du congrès, poignée cuir, ferrures nickelées, glace dépolie mobile et un châssis métallique 9×12..... 21 fr. 50

Châssis métalliques supplémentaires ..... 1 fr. 50

Bel étui noir en pégamoïde avec courroie pour bandoulière ..... 2 fr. 75