

Dumont Paris-Express

Fabricant (si # de la marque) :		Pays de fabrication :	France
Début de fabrication :	1901	Fin de fabrication :	1902
Rareté :	Rare	Page du McKeown :	-
Type d'appareil :	DÃ©tective		

Film

Type de film :	Plaque	Nombre maxi de vues :	12
Format :	9 x 12 cm	Format :	
Format :		Format :	
Avancement :	Autre (voir texte de la page)	Position :	-
Rembobinage :	Non	Position :	-

Exposition

Cellule :	Position :
Sensibilité :	

Obturateur

Marque de l'obturateur :	Modèle de l'obturateur :	
Type d'obturateur :	Rotatif	Vitesses :

Objectif

Type d'objectif :	Montage de l'objectif :	Fixe	
Marque de l'objectif :	-	Modèle de l'objectif :	Rectiligne Extra Rapide
Monture d'objectif :	Mode de map :		
Focale :	Ouverture maxi :		

Divers

Type de pile :		Couleur du soufflet :
Forme du soufflet :		Décentrement horizontal :
Décentrement vertical :		Second viseur :
Type de viseur :		

www.collection-appareils.fr

La plus Ancienne Grande Manufacture d'Appareils Photographiques

A. DUMONT

INNOVATEUR DE LA FABRICATION PAR L'OUTILLAGE MÉCANIQUE

18, 20, 22, rue Bobillot, PARIS

“ LA NOUVELLE ”

Modèle 1901

JUELLE PHOTOGRAPHIQUE POUR 12 PLAQUES 9×12

Objectif planastigmat extra-rapide, à tiroir mobile et mise au point. Obturateur pour la pose et l'instantané, marche à la poire et à la main.

Prix avec étui maroquin 110 fr.

Châssis doubles en métal pouvant s'adapter sur cet appareil

Prix avec adaptateur en bois permettant de se monter sur les jumelles 10 fr.

Prix du châssis seul 3 fr.

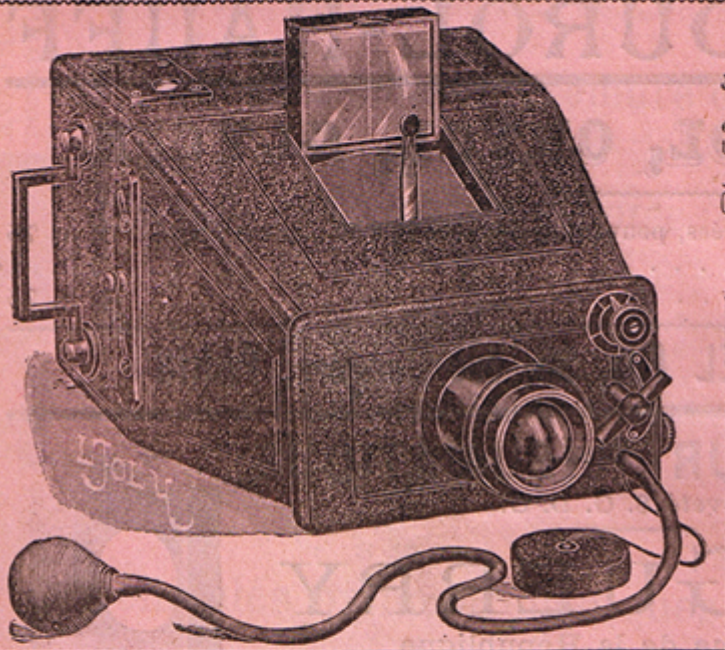

“ PARIS-EXPRESS ”

A décentrement en hauteur

Appareil à escamoter pour 12 plaques 9×12, Gainerie cuir de bœuf
NOUVEAUTÉ 1901

Cet appareil est à déplacement de l'objectif, ce qui permet prendre des monuments élevés.

C'est là une grande nouveauté, car personne ne fait encore de déplacement dans l'appareil à escamotage où les plaques tombent.

Prix avec objectif rectiligne extra-rapide 9×12. 30 francs.

Le même modèle, sans décentrement 60 francs.

Je pourrais livrer cet appareil avec objectif Darlot ou Hermagis.

